

Procédure de raccordement Client individuel Basse Tension - puissance inférieure ou égale à 36 kVA

Référence : fiche n° 8-1

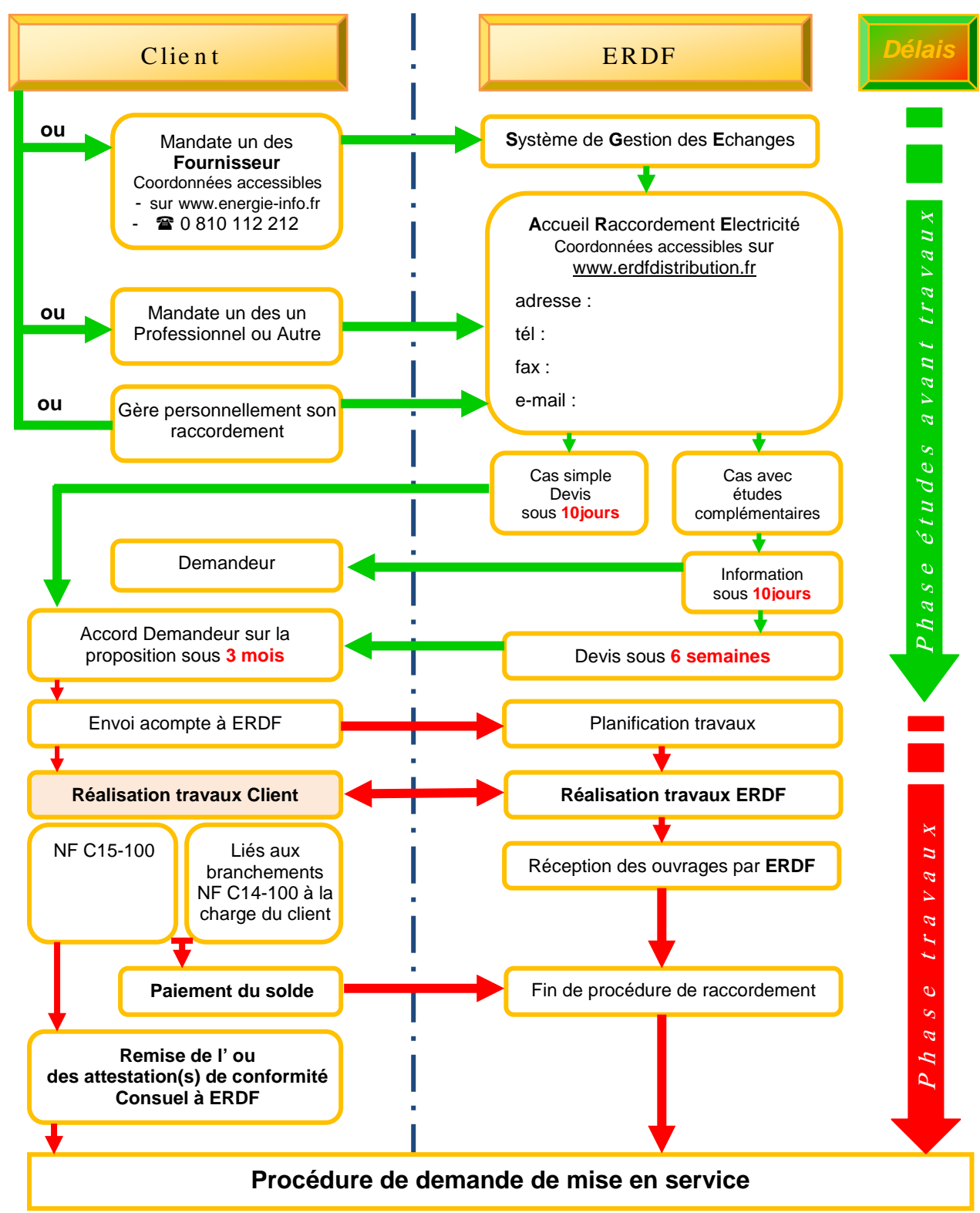

Procédure de mise en service Client individuel Basse Tension inférieure ou égale à 36 kVA

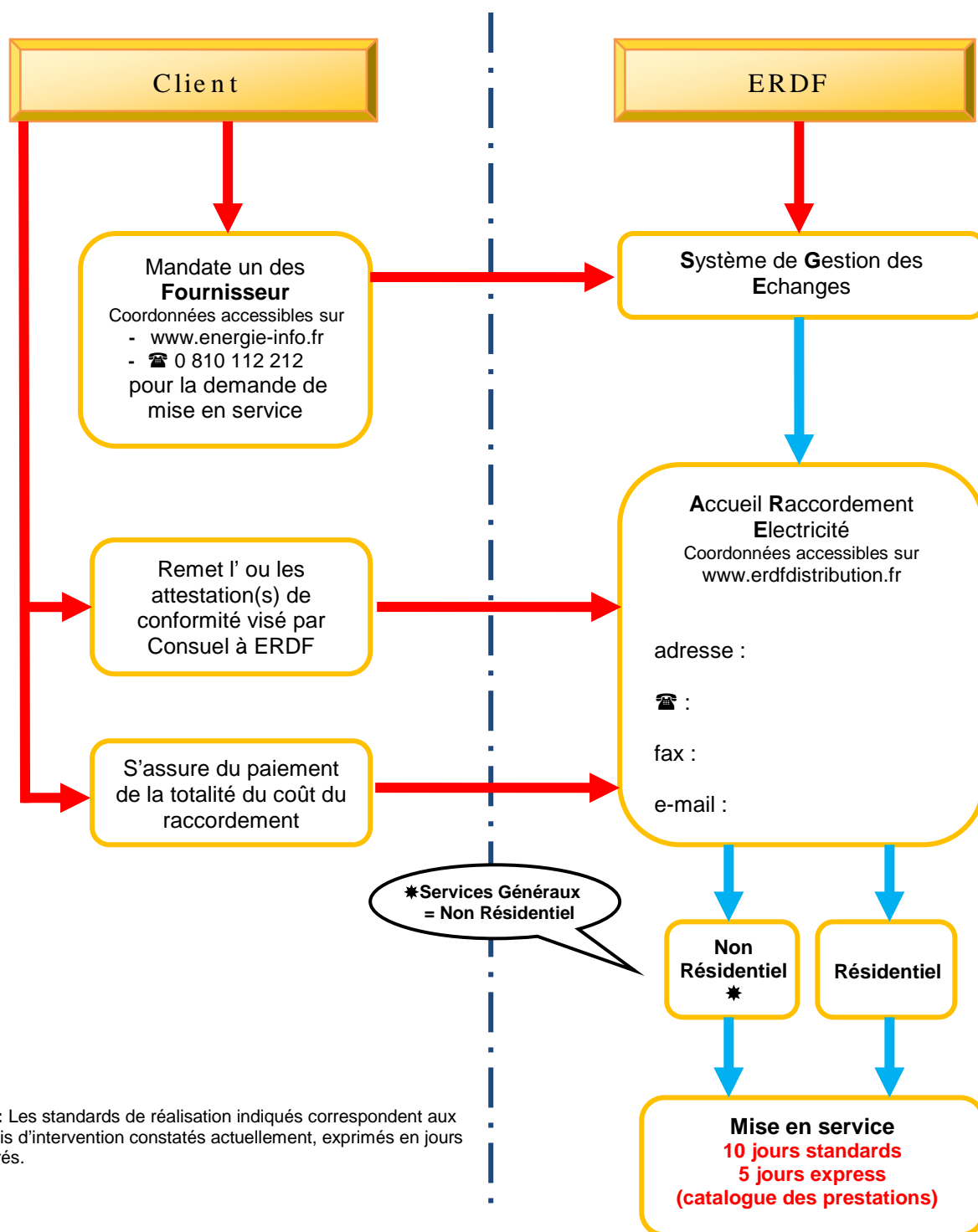

*Services Généraux = Non Résidentiel

NB : Les standards de réalisation indiqués correspondent aux délais d'intervention constatés actuellement, exprimés en jours ouvrés.